

PARTICIPANTES

- Alumnos y becarios de las Escuelas de Óptica de toda España.

BASES

- **Identificación de las obras:** En el anverso de las obras figurará un lema que preservará la identidad del autor hasta el fallo del jurado. En un sobre cerrado se incluirán los datos personales del autor. En el exterior del sobre aparecerá el mismo lema que en las obras presentadas.
- **Lugar y plazo de presentación:** E .U. de Óptica. Avda. Arcos del Jalón, s/n. 28037 Madrid; y página web de la Escuela de Óptica UCM.

Se podrá presentar una fotografía por cada sección, del 2 al 18 de octubre de 2006.

- **Importe de los premios:**

1. Premio: 600 €.
2. Premio: 300 €.
3. Premio: 100 €.

Tamaño de las obras: Copias en papel 30 x 45 cm. Formato digital JPG < 100 Kb y tamaño 800 x 600 píxels, resolución máxima 72 ppp.

- **Jurado:** Profesionales y artistas de reconocido prestigio, profesores y profesores de la E .U. de Óptica.
- **Fallo del jurado:** 20 de octubre de 2006.
- **Exposición de las obras seleccionadas:** Del 20 al 27 de octubre de 2006.
- **Propiedad de las obras:** Los autores de las fotografías premiadas ceden los derechos de reproducción y publicación para fines propios, a la E .U. de Óptica, siempre de acuerdo con la Ley de Propiedad Intelectual y haciendo constar el nombre del autor.

Las fotografías no premiadas se podrán recoger en la E. U. de Óptica hasta el 30 de noviembre.

SECCIONES

Fotografía en formato digital:

Sección 1: Fotografía científica

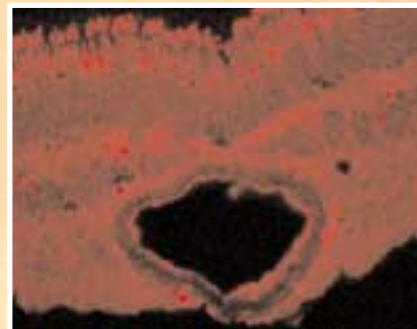

Jesús Pintor. Retina

Sección 2: Homenaje a Minnaert



Isabel Alonso. Reflejos

Sección 3: Fotografía artística



Isabel Alonso. Casa de la India

Más información: www.ucm.es/info/euoptica

El objetivo de este concurso es impulsar un mayor conocimiento de la Óptica.

The aim of this contest is to promote Optical Knowledge.

www.ucm.es/info/euoptica

ESCUELA UNIVERSITARIA DE ÓPTICA



I Concurso de Fotografía Escuela de Óptica

I Photography Contest Optics

2006

Foto: Pura Susín

PATROCINADORES / SPONSORS:

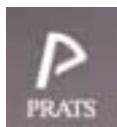

ALAIN AFFLELOU
OPTICO



UNIVERSIDAD COMPLUTENSE
DE MADRID



Coordinación / Coordination:

Rosa M^a Alonso Antón y Margarita Susín Brabo